

Nye øjne på gamle ting

Af Anne Østbygaard
redaktion@bryggebladet.dk

Olaf Breuning (født 1970) er schweizisk født, bosat i New York og rejser verden rundt for at tage sine fotografier. Han udstillede for første gang hos Nils Stærk i 2004 – hvilket også var første gang han udstillede i Norden – og er nu tilbage i fin stil

med en udstilling, der består af fem store laminerede farvefotografier og et enkelt skulpturelt værk.

Breuning tager sine motiver fra populærkulturen og ironiserer over dem. Det er ting, vi allerede kender, som han med et minimum af virkemidler skaber nye fortællinger ud af. Således har han eksempelvis udstyret

en tom stoletribune med øjne på hvert enkelt sæde. De tomme stole kigger forundret ud på os, der står i arenaen og er "på", men så alligevel ikke på, for det nedlagte amfiteater er ganske mennesketomt – og det er jo ret besat os, der kigger på dem, og ikke omvendt. Det er til at blive godt rundtosset af – og det er ganske morsomt.

Andre steder har Breuning lavet kolonner af nydeligt opstillede snemænd, der i klassisk forstand er en kritik af massekulturen, samtidigt med at de er nuttede og fjollede. Og på galleriets gulv bliver man mødt af en hær af rundstykker og kartofler, der som lemminger er på vej mod et ukendt sted og kigger spørgende op på den besøgende: Hvor skal vi hen? Tjaa, jeg ved ikke, hvor de er på vej hen, men det er i hvert fald en god idé at tage på Nils Stærk og se på kunst.

Olaf Breuning: This and that snowmen with carrot noses. Galleri Nils Stærk, Njalsgade 19 C Tirs-fre 12-17, Lør 12-15 til den 22. april.
www.nilsstaerk.dk



I værket Blue Brothers fra 2005 lader Olaf Breuning tribunens stolerækker google sit publikum med stirrende øjne.



Kartofler og rundstykker er på march i galleri Nils Stærk frem til den 22. april. Olaf Breunings 2006-værk Where are we going?

2 ALTANER - ELEVATOR

Boliger
i særklasse



ISLANDSBRYGGE
Weidekampsgade 29, 5.tv.

Beliggenheden på Islands Brygge og få min. gang fra Metro og til Havnebadet er helt perfekt. I moderne ejendom fra 2005 med alle faciliteter. Lejlighedens 82 kvm. er indrettet med entre med skabe, flot brusebadeværelse med vaskesøjle, samt separat bruseniche. Godt soveværelse med skabe. Stort køkken/almrum med udg. til skøn syd/vestvendt altan med eftermiddagssol og i åben forb. til opholdsstuen. Fra opholdsstuen er der udg. til nord/øst vendt altan hvor man kan nyde morgensolen. Fra køkkenet er der direkte adgang til endnu et vær. med fransk altan. Den 4 værelses lejlighed fremtræder i sagens natur (fra 2005) i perfekt stand med bl.a. parketgulve og helt hvide vægge. En beliggenhed helt i top og med et fantastisk lysindfald og de 2 gode altaner gør denne lejlighed til en rigtig perle.

Kontantpris 3.445.000
Udb.: 225.000 Sag: 116H0823
Brutto/Netto: 21.010/18.395
Afdragsfrit FIK: 14.440/12.545
www.home.dk · Tlf: 32 95 14 00



CHRISTIANSHAVN

Bjerregaard & Co. v/ Michael Hammerbak
Strandgade 20
1401 København K
christianshavn@home.dk
Tlf. 32 95 14 00

home
det gør ikke noget man er foran

EJENDOMS/EGLEK/DE FOR DANSKE BANK KONCERNEN

Super Brugsen

www.superbrugsen.dk



Pr. 1/2 kg

14⁹⁵



Fersk nakkefilet
Kg-pris 29,90

SLAGTEREN ANBEFALER

Lammekølle
uden skank og
nøgleben.
Dybfrost.
Kg-pris 55,90

Pr. 1/2 kg

27⁹⁵

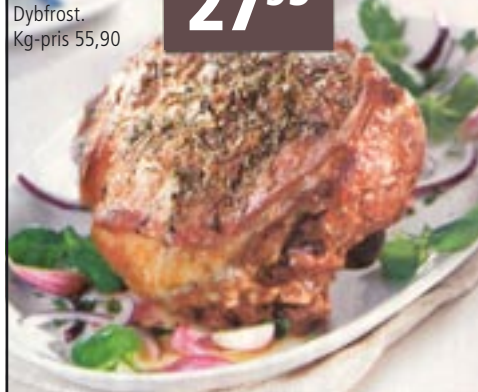

Nakkekoteletter
kg-pris 39,90

Pr. 1/2 kg

19⁹⁵



Der tages forbehold for trykfejl, manglende leverancer, afgiftsændringer samt udsolgte varer.

ÅBNINGSTIDER I SUPERBRUGSEN NJALSGADE 27:
MANDAG-FREDAG 9.00-21.00 LØRDAG 9.00-17.00